HAFTALIK ÇOCUK MECMUASI

BİLL KİD
Kara Şuvari
TEKSASI HANK DAYSON İSİMLİ BİR HAYDUT KASIP KAVURUYORDU..
BİR GÜN KASABADAKİ BARIN KAPISI TEKMEYLE AÇILDI VE DAYSON İÇERİ GİRDİ....
HANK DAYSON!..
KORKMAYIN!.. ARTIK NAMUSLU BİR İNSAN OLARAK YAŞAYACAĞIM... İŞ ARIYORUM!..
HER KES SUSUYORDU. ONA İNANAMIYORLARDI....
HANK, HER KESİN SUSTUĞUNU GÖRÜNCE DIŞARI ÇIKMIYA DAVRANDI. AMA YAKIŞIKLI BİR DELİKANLI KARŞISINA DİKİLDİ. BU VİL BONEY Dİ....
HANK! SANA İŞ VERECEK BİRİNİ TANIYORUM...
STORE
TEŞEKKÜR EDERİM BAYIM. BU GÜNE KADAR HER YERDE İŞ ARADIM....
VİL, HANK'I ALTIN EĞER OTELİNE GÖTÜRDÜ. BUNUN SAHİBİ SALİ İSİMLİ BİR GENÇ KIZDI...
SALİ!.. BU HANK DAYSON! ONDAN BAHSEDİLDİĞİNİ İŞİTMİŞSİNDİR. ŞİMDİ NAMUSLU BİR İŞ ARIYOR...
OLUR VİL! BENİM DE BİR ADAMA İHTİYACIM VAR...
SALİ, HANK DAYSONA BAKIYORDU...
O SIRADA ESKİ HAYDUDUN YÜZÜNÜ TATLI BİR GÜLÜMSEME KAPLADI...
BANA BÜYÜK BİR İYİLİK YAPIYORSUNUZ BAYAN SALİ. NAMUSLU OLDUĞU TAKDİRDE HER İŞİ YAPARIM.
BÖYLECE HANK DAYSON OTELDE ÇALIŞMIYA BAŞLADI....
FAKAT BİR GÜN YERİ SÜPÜRÜRKEN ÜÇ KOVBOY İÇERİ GİRDİ...
ÇABUK BİZE HİZMET EDİN! YOKSA KARIŞMAM HA!..
JAGO MULHGAN VE ADAMLARI...

SALİNİN AMCASI ONLARIN YANINA KOŞTU. BİR ARA HAYDUTLAR HANK'I GÖRDÜLER.
ŞUNA BAK! HANK BU!.. UŞAK MI OLMUŞ NE ?..
HA HA!.. HANK DAYSON EV KADINI ROLÜNDE!..
2
NE DERSEN DE MULİGAM. BEN NAMUSUMLA ÇALIŞIYORUM. ARTIK SENİNLE DE ÇALIŞMAM!..
YOK YOK!.. ARTIK USLANMIŞ. BAK TABANCASI BİLE YOK!..
BELKİ DE BU USULÜ YENİ BULDU. KİMSE YOKKEN KASAYI BOŞALTIR.
MULLİGANIN GÖZLERİ PARLADI...
AL!.. BUNU HAK ETTİN ARTIK!.
BİRDEN KAN HANK'IN BEYNİNE ÇIKTI.. SÜPÜRGEYİ MULLİGAN'A FIRLATTI...
MULLİGAN YERE YIKILDI....
CEZASINI ÇEKECEK! ATEŞ!..
HANK, MULLİGANIN YERE DÜŞEN TABANCASINI KAPMAK İSTEDİ. İKİ HAYDUT DAVRANDILAR.
SALON MUHAREBE MEYDANINA DÖNMÜŞTÜ. O SIRADA SALİNİN AMCASI ACI BİR ÇIĞLIK ATARAK YERE YIKILDI.
AAAH!
HAYDİ ÇOCUKLAR KAÇALIM...
AMCA NE OLDU.
HAYDUTLAR ATLARINA BİNEREK UZAKLAŞTILAR.
FAT FRED'S SALOON
SESLER OTELDEN GELDİ...
OTELE KİM GELMİŞ OLABİLİR Kİ ?...

VİL VE DİĞERLERİ İHTİYAR ADAMCAĞIZI YARALI YATIYOR BULDULAR. HANK TABANCASIYLA AYAKTA DURUYORDU...
3
HANK NE OLDU?..
VURULDU!..
ONU MULLİGAN-LA ADAMLARI VURDU!..
HANK KALABALIĞA DÖNDÜ...
ONU MULLİGANLA ADAMLARI VURDU...
ONU MUHAKKAK SEN ÖLDÜRMÜŞSÜN-DÜR. ŞERİFE TESLİM EDELİM...
DURUN! BIRAKIN ANLATSIN.
VİL KONUŞURKEN HANK TABAN-CASINI ÇEKTİ...
EB'İ SİZİN KADAR BEN DE SEVERİM... KATİLİNİ MUT-LAKA YAKA-LAYACAĞIM.
BU ADAM İŞ ÇIKARACAK.
HANK ATINA ATLIYARAK UZAKLAŞTI...
MULLİGAN, HANK'I ÖLDÜREBİLİR. BİL KİD'İN ONU KURTARMASI LAZIM!..
BONEY HEMEN KIYAFET DEĞİŞTİRDİ.
SONRA HANKIN PEŞİNDEN GİTTİ....
HAYDİ ŞEY-TAN! HANK'A YE-TİŞELİM...

HAKİM BİR TEPEYE ÇIKIP ETRAFA BAKTI...
ŞURADA İKİ KİŞİ VAR...
HANK, MULLİGANIN KARŞISINA DİKİLMİŞTİ....
SENİ YAKALADIM MULLİGAN. SUÇUNUN CEZASINI ÇEKECEKSİN!..
SAKİN OL HANK! OTUR DA KONUSALIM...
JAGO, HANK'IN ARKA TARAFINDA GİZLENMİŞ OLAN ARKADAŞLARINA İŞARET VERDİ...
SERİFE TESLİM OLACAKSIN!.. O KADAR!..
PEKİ ÖYLEYSE, HAYDİ ÇOCUKLAR!..
HAYDUTLARIN SİLAHLARI HENÜZ ATEŞ ALMADAN YERE DÜŞTÜ....
BİL KİD GELİYOR...
BİL VAKTİNDE YETİŞMİŞTİ.
BİL DEMİR YUMRUKLARLA HAYDUTLARI YERE DEVİRDİ.
PEK ÇABUK DAĞILDINIZ!..
BİTTİM!..

HANK OLANLARI SEYREDERKEN, MULLIGAN KAÇMAK İÇİN DAVRANDI.
5
SEN BUNLARI GÖZET HANK. BEN MULLIGANA GİDİYORUM.
MULLIGAN BİL KİD'İ GÖRDÜ...
BOŞUNA KAÇMA! SENİ YAKALIYACAĞIM!..
BİL YUKARIDAN ÜZERİNE ATLAYIVERDİ...
MULLIGAN YERE YUVARLANDI...
BİR ÖLÜM KALIM MÜCADELESİ BAŞLAMIŞTI.
BAŞARAMIYACAKSIN KİD!..
DENE BAKALIM MULIGAN!..
MULLIGANIN TABANCASI, HENÜZ ATEŞ ALMADAN, ELİNDEN DÜŞTÜ...
BU DA BİL KİD'İN HEDİYESİ!..
MULLIGAN KENDİNİ KAYBETTİ!..

# BİLL KİD

**Haftalık Çocuk Mecmuası**

Sahibi ve Yazı İşlerini
Fiilen İdare Eden:
**ÖZCAN EĞELİ**
**YIL: 1 — SAYI: 4**
23 HAZİRAN 1955
PERŞEMBE

**Abone Şartları :**

| | | |
|---|---|---|
| Yıllığı | : | 15.00 T.L. |
| 6 Aylığı | : | 7.50 T.L. |
| 3 Aylığı | : | 4.00 T.L. |

Dış memleketlere iki misli
Basıldığı yer: **APA OFSET**

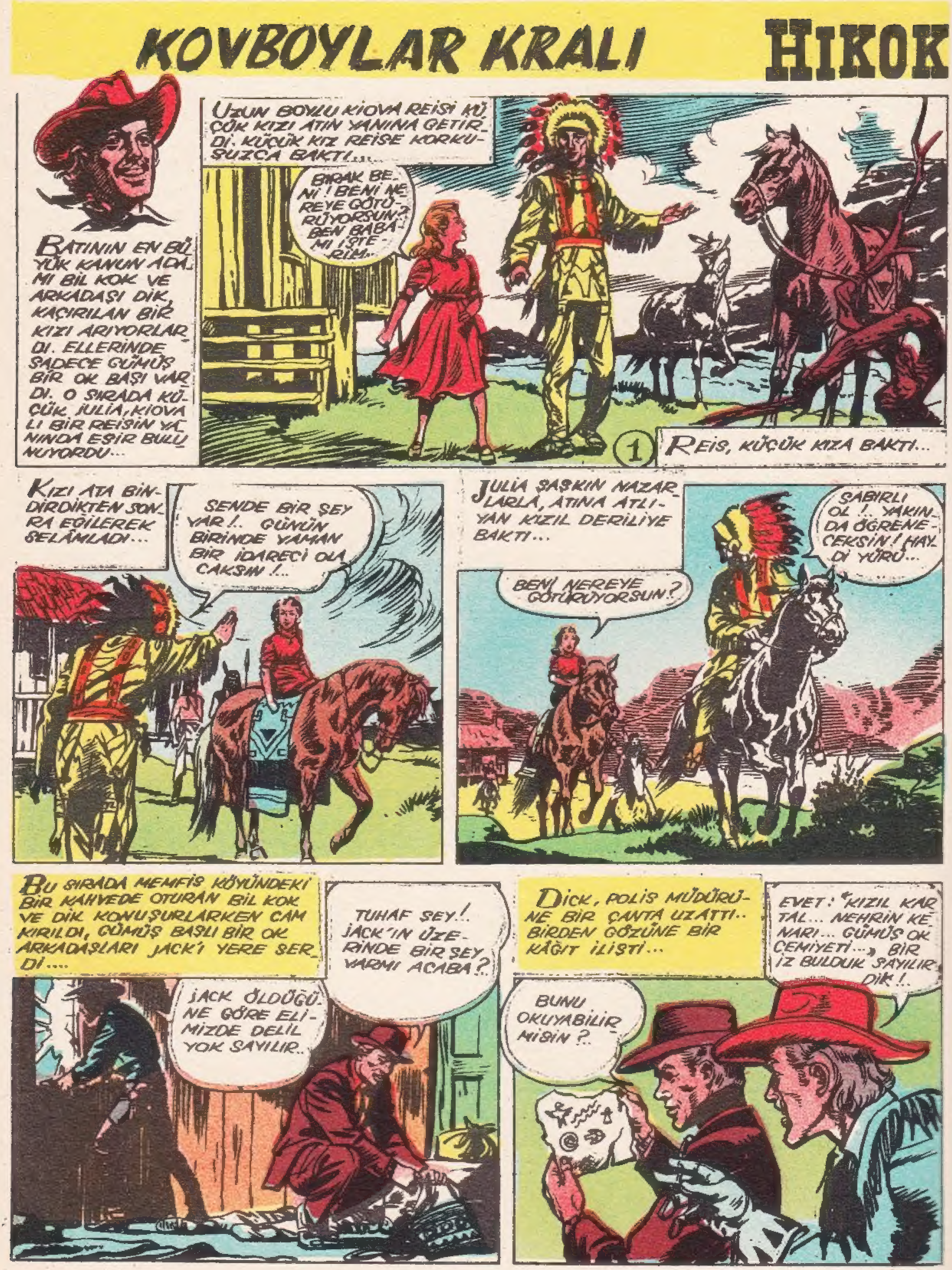
KOVBOYLAR KRALI HIKOK
BATININ EN BÜYÜK KANUN ADAMI BİL KOK VE ARKADAŞI DİK, KAÇIRILAN BİR KIZI ARIYORLARDI. ELLERİNDE SADECE GÜMÜŞ BİR OK BAŞI VARDI. O SIRADA KÜÇÜK JULIA, KİOVALI BİR REİSİN YANINDA ESİR BULUNUYORDU...
UZUN BOYLU KİOVA REİSİ KÜÇÜK KIZI ATIN YANINA GETİRDİ. KÜÇÜK KIZ REİSE KORKUSUZCA BAKTI...
BIRAK BENİ! BENİ NEREYE GÖTÜRÜYORSUN? BEN BABAMI İSTERİM..
1
REİS, KÜÇÜK KIZA BAKTI...
KIZI ATA BİNDİRDİKTEN SONRA EĞİLEREK SELÂMLADI...
SENDE BİR ŞEY VAR!.. GÜNÜN BİRİNDE YAMAN BİR İDARECİ OLACAKSIN!...
JULIA ŞAŞKIN NAZARLARLA, ATINA ATLIYAN KIZIL DERİLİYE BAKTI...
BENİ NEREYE GÖTÜRÜYORSUN?
SABIRLI OL!.. YAKINDA ÖĞRENECEKSİN! HAYDİ YÜRÜ...
BU SIRADA MEMFİS KÖYÜNDEKİ BİR KAHVEDE OTURAN BİL KOK VE DİK KONUŞURLARKEN CAM KIRILDI, GÜMÜŞ BAŞLI BİR OK ARKADAŞLARI JACK'I YERE SERDİ....
TUHAF ŞEY!. JACK'IN ÜZERİNDE BİR ŞEY VARMI ACABA?.
JACK ÖLDÜĞÜNE GÖRE ELİMİZDE DELİL YOK SAYILIR..
DİCK, POLİS MÜDÜRÜNE BİR ÇANTA UZATTI.. BİRDEN GÖZÜNE BİR KÂĞIT İLİŞTİ...
EVET: "KIZIL KARTAL... NEHRİN KENARI... GÜMÜŞ OK CEMİYETİ..." BİR İZ BULDUK SAYILIR DİK!.
BUNU OKUYABİLİR MİSİN?..

DİKLE BİL DIŞARI ÇIKTILAR...
ÇABUK OL!.. DOĞRU NEHRE!
SENİN PEŞİNDEYİM DOSTUM. AMA ATIM OLMADIĞIMI UNUTMA. ÖNCE BİR AT ALALIM!..
SOKAĞA ÇIKTILAR. BİR ADAM KIRBAÇLA ATINI DÖVÜYORDU..
SENİ HAYLAZ, SENİ. BİR DAHA TEKME ATARMISIN?
GEL BİL!..
BİL ADAMIN ELİNDEN KIRBACI KAPTI...
HAİN!...
AAAH!..
ADAMLAR BİRDEN SİLAH ÇEKTİLER.
BIRAKIN ONU!..
FAKAT BİR ANDA BİL KOK DA TABANCASINI ÇEKTİ. ADAMIN BİRİNİ YERE YIKTI!..
YAŞA, DİK!..

ADAMLAR AYAĞA KALKAR KALKMAZ KAÇTILAR...
3
GEL BİRAZ KONUŞALIM... ATI İSTEMİYORSAN BANA SAT! KAÇA SATARSIN ?..
İŞE YARAMAZ O BAYIM. YİRMİ DOLAR VERİN YETER..
DİK, İSTENİLEN PARAYI VERDİ...
GÜZEL BİR AT BU, DİK!..
BEN BİR DENEYEYİM!..
DİK, YENİ ALDIKLARI ATIN ÜZERİNE SIÇRADI...
GÜZEL AT!
YAŞASIN!
FAKAT AT BİRDEN ŞAHLANARAK DİK'İ YERE ATTI...
DİK, YÜZÜ KOYUN YERE YUVARLANDI.
AAAH!..
AFERİN DİK! İKİNİZ İYİ ANLAŞACAĞA BENZİYORSUNUZ!..
ARKASI VAR


4-10

DAKİKALAR İLERLİYORDU...
SES KESİLDİ... GEL SALAH!.. BİR DE YAKINDAN BAKALIM.....
ANSIZIN...
VAY ALÇAKLAR VAY. ORMANI ATEŞLEMİŞLER..
BİZİMKİLERE HABER VEREYİM....
TİM, ZENCİLERİN BARAKASINA GELDİ...
ÇABUK OLUN!.. YANGIN VAR!.. BİZE YARDIM EDİN!..
ESRAR DİYARI "ZANZİ"
HEPSİ KOŞTULAR...
ETRAFTAKİ AĞAÇLARI KESELİM....
ADETA BİR ÇALIŞMA YARIŞI BAŞLAMIŞTI...
YANGIN BENİM KORUYU DA SARIYOR...
KORKMAYIN! AZ SONRA ATEŞ SÖNMÜŞ OLACAK!..
YERLİLER BİZİM ORADA OLDUĞUMUZU ZANNEDİYORLAR.....
BUNDAN SONRASI HADİSESİZ GEÇTİ.....
ATLATMIŞ SAYILMAYIZ... YENİDEN BİR ŞEYLER YAPACAKLARDIR..
BİZ DE ONLARA MUKABELE ETMELİYİZ... BU İŞİ BANA BIRAKIN!..
AMA BU ÇOK TEHLİKELİ BİR İŞ, RUDOLF!.. EN İYİSİ ŞEFLERİYLE GÖRÜŞMEK
NE OLURSA OLSUN! BEN YARIN GİDECEĞİM!..
5


4-11

BEN DE SANA REFAKAT EDECEĞİM...
OLMAZ!.. BİR BEYAZ YERİNE İKİ BEYAZ ONLARI DAHA ÇOK HIRSLANDIRIR!
RUDOLF YOLA ÇIKTI...
TANRIM ONU SEN KORU!..
GELİN BİZ DE GÖZÜKMEDEN ONU TAKİP EDELİM....
İŞTE!.. ONU GÖZDEN KAYBETMEYİN!...
AMMA DA UZUN YOLMUŞ... BELKİ ŞU PATİKA BENİ ORAYA GÖTÜRÜR....
BİR DÜZLÜĞE GELDİĞİNDE...
BEN MAKODARLAK! ZARLARIMI GETİRDİN DEĞİLMİ ?...
EVET! ALIN!..
EVET BUNLAR BENİM ZARLARIM.. BUNA RAĞMEN BEYAZLARA HİÇ ACIMAM...
BİLEMEZSİNİZ BUNLAR KAÇ ZENCİNİN CANINI ALDI... KIRALLIĞIMI AYAKTA TUTAN BU ZARLARDIR... DEMEK BENİMLE BAŞA ÇIKILAMIYACAĞINI SİZ DE ANLADINIZ
NE OLUYOR ORADA BAKSANA!...
BİRDENBİRE DALGINLIĞIMIZDAN FAYDALANDILAR....
BİZİ ÖLDÜRMEK İSTİYORLAR...
NE DURUYORSUN YA.... HÜCUM ETSENE....

ONLAR İSE KALABALIKTILAR.
RUDOLF GÜRÜLTÜNÜN GELDİĞİ YANA BAKTI...
NİYE BENİ TAKİP ETTİNİZ ?..
ONLARDAN AYRIL VE ADAMLARIMA İTAAT ET !..
ÇOK KALABALIKLARDI...
BU HADİSE VAZİYETİMİZİ KÖTÜLEŞTİRDİ...
BİZ VARANJERİN OĞLUNU ALMAYA GİDİYORUZ. BUNLARIN ELLERİNİ BAĞLAYIN DA BİZİ TAKİP ETMESİNLER.
BEN ÖBÜRÜYLE, HÜRRİYETİ İÇİN ZANZİ OYNIYACAĞIM...
TİM VE SALAM'I BIRAKARAK UZAKLAŞTILAR...
CESUR OL RUDOLF ! SENİ KURTARACAĞIZ...
SALAM !.. SENİN DİŞLERİN KUVVETLİDİR. ŞU İPLERİ ÇÖZMEĞİ DENESENE !..
DÜĞÜMLER BÜYÜK AMA ÇÖZMEK KOLAY OLUYOR...
BU APTALLAR SİLAHLARIMIZI UNUTTULAR.
ACELE EDELİM ! HIZLI GİDİYORLAR....
RUDOLF'U KURTARMAK İÇİN NE YAPMALI ?.. ONLAR KALABALIK !...
7

BURADAN GEÇMİŞLER. İZLERİ VAR. HEMEN VARANJER'E DÖNELİM... ONUN MOTORUNU ALIM ŞU HERİFLERE YETİŞELİM....
AZ SONRA ORADA İDİLER..
KORKUYORUM TİM!.. BU HERİF OĞLUMU DA KALLEŞCE ÖLDÜRECEK!..
ONU MUHAKKAK MAKADORLAKIN ELİNDEN KURTARMALIYIZ...
ESKİ MİTRALYÖZÜMÜ MOTORUN BAŞINA YERLEŞTİRİP HEMEN YOLA ÇIKALIM!..
EVET!.. DERHAL YOLA ÇIKALIM!..
HEMEN FAALİYETE GEÇTİLER...
BU TARAFTAN DAHA ÇABUK GİDERİZ..
BU HAREKETİMİZ, ONLARI ÇILGINA DÖNDÜRECEK!...
BİR SAAT SONRA...
AKINTIYA RAĞMEN ONLARA YETİŞECEĞİZ!..
NE OLUYOR ORADA?... DAHA HIZLI GİDELİM!.. YAHUT DURUN AKLIMA BİR ŞEY GELDİ....
MAKODARLAK, YANDAN ÇARKLI BİR VAPOR GÖRMÜŞTÜ...
VAPUR YANLARINDAN GEÇECEKTİ....
BİZ ZAVALLILARA NEHRİ GEÇEBİLMEK İÇİN YARDIM EDERMİSİNİZ?..
TUT İPİ DE KAYIĞINIZI BAĞLA
İŞLERİMİZİ BEYAZLARA DİPLOMATÇA YAPTIRDIK!..

RUDOLF KAYIĞIN DİBİNDE KIPIRDIYAMIYORDU BİLE....
HAYDUTLAR... BUNU DA YAPTIRDILAR.. BEN İSE BURADA KIPIRDIYAMIYORUM...
BU YÜZDEN TİM VE ARKADAŞLARI ONLARA YETİŞEMEDİLER..
BELKİ DE KIYIYA ÇIKTILAR....
ZİYANI YOK. BİZ ONLARI GENE BULACAĞIZ... NASILSA KÖYLERİNİ BİLİYORUM...
BELKİ DEV MOTOR USTOYU GEÇMEKTEYDİ. VE NİGOK'A GELİYORDU.....
BİRDENBİRE...
BAKINIZ! KENARDA KAYIKLARININ İZLERİ VAR...
EVET ONLARIN İZİ..
BU KAYIĞI BURAYA AKINTI ATMIŞ OLMALI... GÖVDESİNDE DE ÜÇ KURŞUN YARASI VAR...
BELKİ DE BOMİTABALARA AİTTİR....
TEKRAR MOTORA BİNDİLER..
NASILSA ONLARI YAKALIYAMAYIZ. BURADA BEKLEYİP, ONLARIN GELMESİNE İNTİZAR EDELİM!
BAK BİR ATEŞ VAR BİRİSİ BURADAN GEÇMİŞ OLACAK....
EN AZ ÜÇ SAAT OLMUŞ... KÜLLERİ SOĞUMAK ÜZERE....
TİM ETRAFI İYİCE TETKİK ETTİ....
HER BULDUĞUMUZ CESEDİN BOMİTABAL OLMASI ZARURİ DEĞİLDİR Kİ...
SEN BENİMLE DALGA GEÇİYORSUN TİM...
BU ZENCİ BAŞINDAN KURŞUN YİYEREK ÖLMÜŞ....
DEMEK BU DA MAKADORLARIN ADAMLARINDAN...
MAKADORLARIN ATEŞLİ SİLAHI YOKKİ... BİZDEN ÖNCE BİRİNİN HÜCUMUNA UĞRAMIŞ OLMASI MUHTEMEL....
KİM OLABİLİR ACABA?..
9
ARKASI VAR

ŞURAYA BAK!..
PROFÖSÖR VE ARKADAŞLARI BU GEMİDE PEK ACAİP ŞEYLERE RASTLIYORLARDI....
DENİZ ALTINDA 20,000 KULAÇ
DENİZİN DİBİNDE CENAZE MERASİMİ....
UZUN BOYLUSU REİSLERİ OLACAK!..
EVET!. KAPTAN BU GALİBA!...
CENAZE MERASİMİ SONA ERDİ. GELİYORLAR, KAÇALIM!..
BUNLAR ŞEYTANDAN FARKSIZ!.. DENİZİ TERCİH EDERİM!..
BEN DE..!
ARKASI VAR